yaratıcı çocuklar

dergi

Sayı: 8 • Ekim 2014

SAMSUNG

NX300 VARKEN NEDEN DSLR?

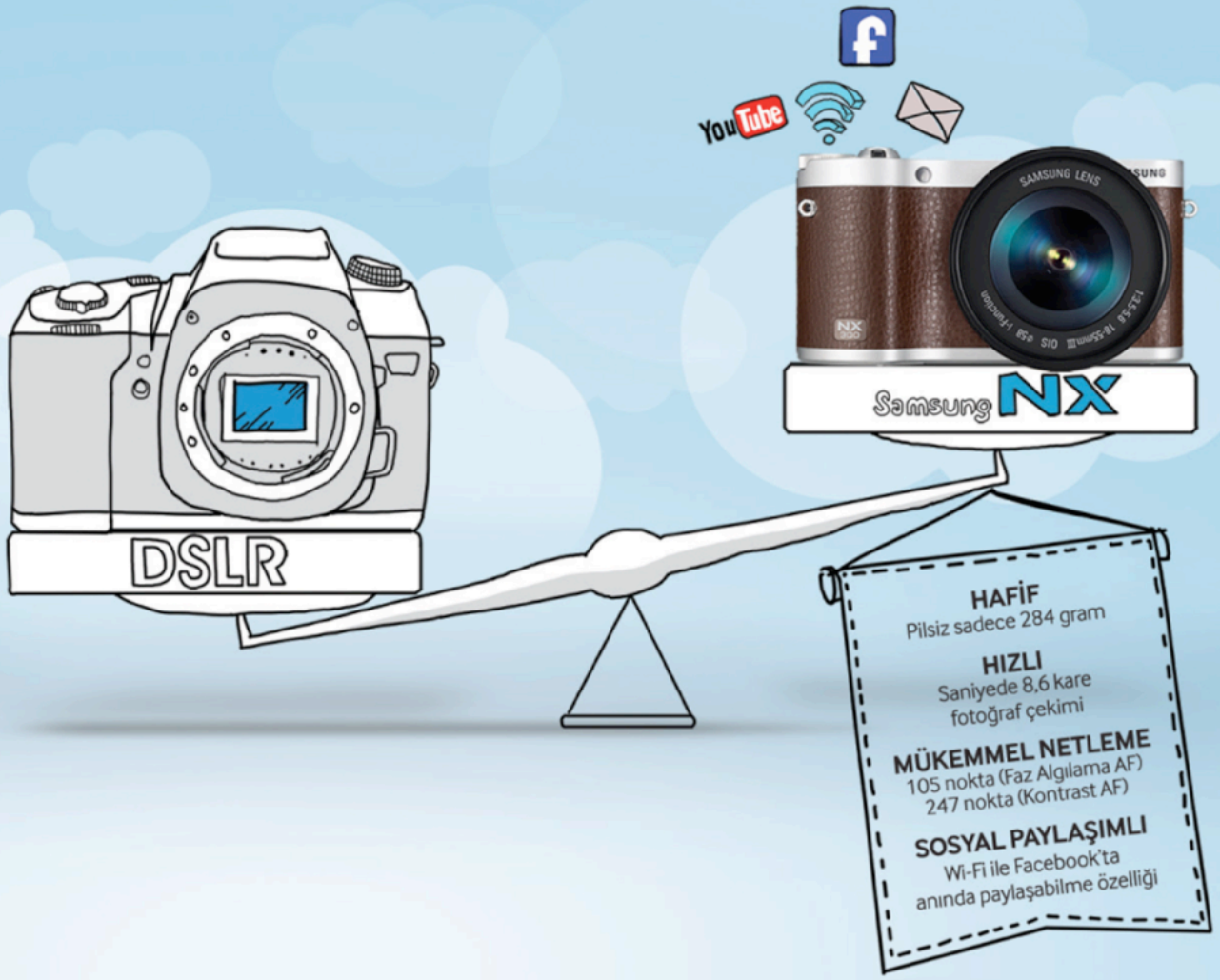

NX CLUB By Samsung | Samsung SMART CAMERA

SAMSUNG ÇAĞRI MERKEZİ 444 77 11

/SamsungTurkiye samsung.com.tr

www.samsungnxclub.com

MERHABA!

Ders yılı başladı...

Öğrenilecek bilgiler, yapılacak projeler, heyecanla girilecek sınavlar, ders aralarında yemek tatillerinde arkadaşlarla şakalaşmalar, serviste uyuyakalmalar, katılacak yarışmalar, sergiler, aktiviteler kısaca yeni bir okul dönemi...

Tatil geldi, gezelim, yüzelim, hava sıcak havuzda serinleyelim derken sonbahar geldi bile. Sizlerin okul dönemi ile birlikte Yaratıcı Çocuklar Derneği ve derneğimizin sizlerle birlikte çıkarttığı E Dergimizin de çalışmaları hız kazandı.
Sizler okullarınıza alışmaya çalışırken bizler de Trump Towers'da ve Caddebostan Kültür Merkezinde düzenlediğimiz Karikatür Atölyelerimizle 2014 – 2015 Eğitim Öğretim yılına merhaba dedik.

Ekim sayımızda sizlerle Yaratıcı Çocuklar Derneği'nin bu eğitim yılında gerçekleştireceği yarışma ve etkinliklerden bahsedeceğiz. Geçen eğitim döneminde sizlerden gelen ve araya tatil girdiği için yayınlayamadığımız haberleri de bu sayımızda bulabilirsiniz.
Bir sonraki sayımız için sizlerden gelecek yeni yazıları, söyleşileri, başarı haberlerinizi bekliyor, hepinize başarılı, sağlıklı, mutlu ve yaratıcılığınızın bol olduğu bir yıl diliyoruz.

Zeynep Hülya Kanbay

Yollamak istediğiniz herşeyi
info@yaraticicocuklardernegi.org ya da
hulya@yaraticicocuklardernegi.org
adreslerinden bize ulaştırabilirsiniz.

Ekim 2014
Yıl: 2 • Sayı: 8

Sahibi:
Yaratıcı Çocuklar Derneği adına:
Didem ÇAPA

Yayın Yönetmeni ve
Yazı İşleri Müdürü:
Zeynep Hülya KANBAY

Yayın Kurulu (alfabetik sırayla):
Aziz YAVUZDOĞAN
Emel ASLIBAY
Havva TAPA
İbrahim TAPA
Lerzan ÖZER
Melahat MERSİNLİ
PınarAYDEMİR
Tuncay BULUZ
Zeynep Hülya KANBAY

Görsel Yönetmen:
Aziz YAVUZDOĞAN

Adres:
Kandilli Mah.
Kandilli İskele Cad.
No: 3, D: 8
34684 - Üsküdar
İSTANBUL
Tel: 0216-332 78 58
Faks: 0216-332 76 56
e-mail:
info@yaraticicocuklardernegi.org
web:
www.yaraticicocuklardernegi.org

Yaratıcı Çocuklar Derneği'nden

Trump Towers'da Karikatür Şenliği...

Yaratıcı Çocuklar Derneği tarafından Aydın Doğan Vakfı İşbirliğinde 27-28-29 Eylül tarihlerinde Trump AVM Çocuk Katında gerçekleştirilen Karikatür Şenliğinde, ilk günden itibaren eğlence ve sanat yan yanaydı. 6 yaş altı çocuklarımız balonların üzerine karikatürler çizip kuklaları boyayıp neşeli masalları canlandırırken, daha büyük yaşlar karikatür sanatçıları ile karikatür çizdiler. Ayrıca Karikatür Şenliği kapsamında, Barış konulu karikatür yarışmamızda dereceye giren öğrencilerimizin karikatürleri de sergilendi. Atölye çıkışında katılım sertifikası alan katılımcıların Şahan ve Oğuzhan ağbileri tarafından çizilen portre karikatürleri ise kendilerine hediye edildi. Emeği geçen herkese, sanatçı dostlarımıza, velilerimize ve elbette sevgili çocuklarımıza sonsuz teşekkürler.

KARİKATÜR ŞENLİĞİ

Doğan
DOĞAN VAKFI
ETKİNLİĞİMİZE
HOŞ GELDİNİZ
KARİKATÜR

Genç Çizerler Ustalarla Buluştu...

Aydın Doğan Vakfı tarafından düzenlenen "31.Aydın Doğan Uluslararası Karikatür Yarışması" kapsamında 30 Eylül 2014 tarihinde Caddebostan Kültür Merkezi'nde ödül kazanan karikatürler sergilendi. Sergi kapsamında, uluslararası karikatür sanatçılarıyla YÇD Karikatür yarışmalarında dereceye giren yetenekli çocuklarımız bir araya gelerek keyifli bir atölye çalışması gerçekleştirdi. Sergi açılışında Bir konuşma yapan Kadıköy Belediye Başkanı Aykurt Nuhoğlu, Dünyaya daha güler yüzle bakabilmemiz için mizah sanatına destek veren Aydın Doğan Vakfı ve Yaratıcı Çocuklar Derneğine teşekkür etti. Aydın Doğan Vakfı Yürütme Kurulu Başkanı Candan Fetvacı ise "Gençlere güvendiğini bu gün burada atölye çalışmalarına katılan yetenekli gençlerin ileride Aydın Doğan Vakfı Uluslar arası Karikatür yarışmalarına katılarak ülkemizi en güzel şekilde temsil edeceklerine inandığını" belirtti.

"Küçük Kaşiflere Bilimin Kapıları Kimya Atölyeleri ile Açılıyor"

Yaratıcı Çocuklar Derneği bugüne dek gerçekleştirdiği atölye çalışmalarına bu yıl Henkel firması ile işbirliği yaparak bir yenisini daha ekliyor. "Kimya Atölyeleri". İstanbul'da Derneğimize müracaat eden 100 okulda 150 atölye çalışması gerçekleştirilerek 2014 – 2015 eğitim öğretim yılında 5000 öğrenci ile Kimya Atölyeleri yapılması planlandı. Derneğimiz Kimya Atölyesi yapmak isteyen okulları başvuru sırasına göre değerlendirecektir.

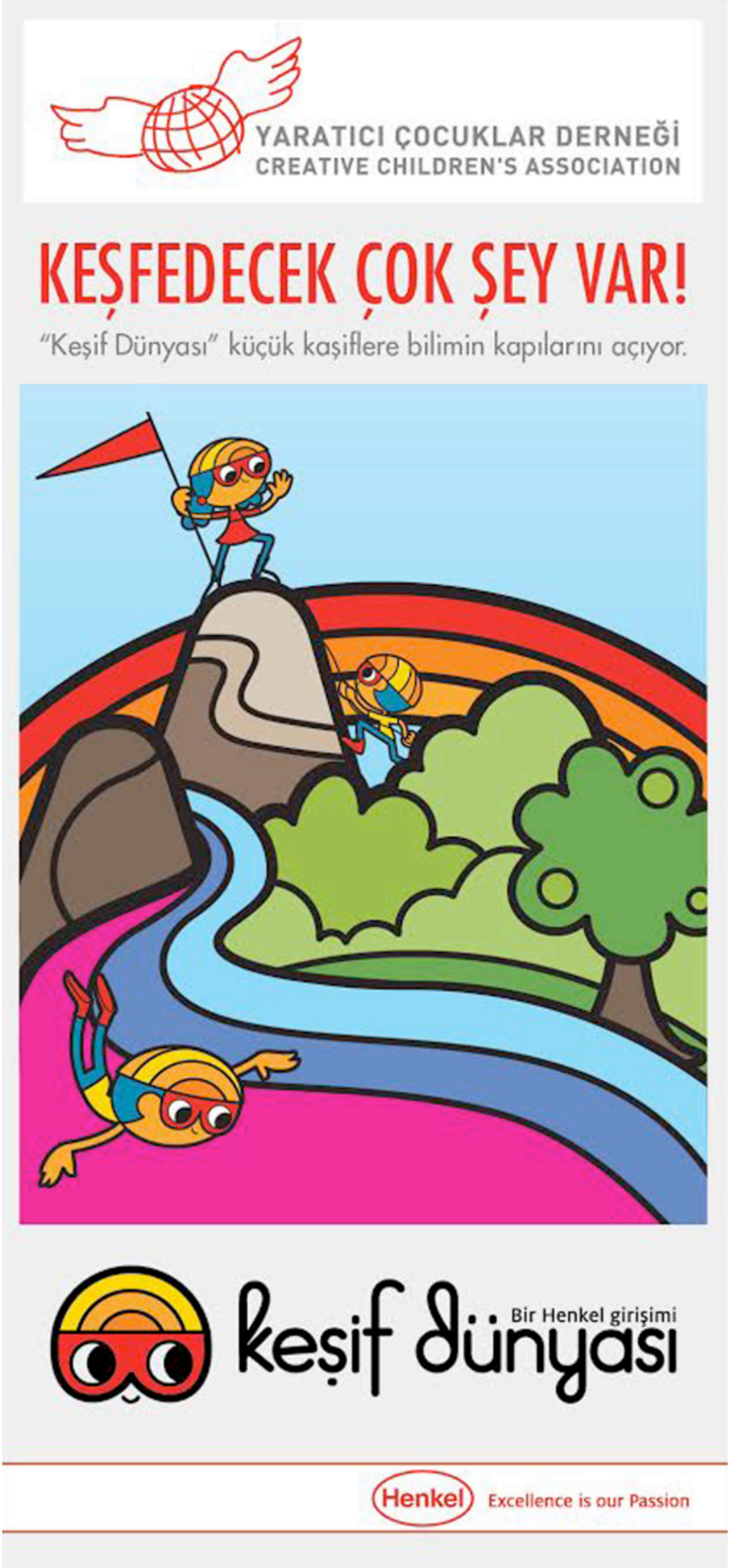

"Çocuk Hakları" konulu yarışmalarımız...

Yaratıcı Çocuklar Derneği tarafından düzenlenen öykü, karikatür ve fotoğraf yarışmalarımızın bu yıl ki konu başlığı "Çocuk Hakları" olarak belirlendi.

Sizin haklarınızı öğrenmeniz için Birleşmiş Milletler Çocuk Hakları Bildirgesinin bir özetini hazırladık. Bu haklardan yola çıkarak hazırladığınız öykü ve karikatürlerden oluşturacağımız kitaplarla diğer arkadaşlarınızın da haklarını öğrenmelerine katkı sağlayacaksınız.

"Çocuk hakları Bildirgesi" dünyada kendini devlet olarak tanımlayan 242 ülke arasından Birleşmiş Milletlere üye 193 ülkenin, 1989 yılında dünya çocuklarının özel haklara sahip olmaları gerektiğine karar vermeleri sonucunda yayınlandı.

Çocuk hakları aşağıdaki şekilde sıralanabilir.

1. 18 yaşına kadar her insan çocuk sayılır.
2. Çocuklara ırk, renk, cinsiyet, dil, ulusal, etnik ve sosyal köken, engellilik ve diğer statüler nedeniyle hiçbir ayrım gözetilmez.
3. Çocuğun yeteneklerinin geliştirilmesi için çocuğa yol gösterme ve onu yönlendirme konusu ana -babanın hak ve sorumluluğundadır.
4. Her çocuğun bir isim ve soyadına, bir aileye, barınıp güvende olacağı bir eve ve bir ülkeye sahip olma hakkı vardır.
5. Çocuklar kendilerini ilgilendiren konularda görüşlerini serbestçe söyleyebilirler.
6. Çocuklar yazılı, sözlü, sanatsal biçimde ya da seçecekleri başka bir yolla düşüncelerini ifade etme hakkına sahiptirler.
7. Çocuğun düşünce, vicdan ve din özgürlüklerine saygı gösterilmelidir.
8. Devlet, çocukların yetiştirilmesi konusundaki sorumluluklarını kullanmada ana babaların durumlarına uygun yardımlar yapmalıdır.
9. Çocuklar bedensel veya zihinsel saldırı, şiddet, ihmal ve her türlü kötü davranışa karşı aile, yasalar, toplum ve devlet tarafından kesinlikle korunmalıdırlar.
10. Zihinsel ya da bedensel engelli çocukların saygınlıkları güvence altına alınır, onların da özgüvenlerini geliştiren ve toplumsal yaşama etkin biçimde katılmalarını kolaylaştıran şartlar altında eksiksiz bir yaşama sahip olma hakları vardır.
11. Çocuklar, olabilecek en iyi sağlık düzeyinde, devletin tıbbi bakım ve rehabilitasyon hizmetlerinden yararlanırlar.
12. Çocukların yetersiz beslenme, hastalık, çevre kirliliği gibi konulardan zarar görmeleri engellenmelidir.
13. Çocuklar koruyucu sağlık hizmetlerinden en üst düzeyde yararlandırılırlar.

14. Çocuğun eğitim hakkı vardır ve bu hak fırsat eşitliği temeli üzerinde geliştirilir.
15. İlköğretim her çocuk için zorunlu ve ücretsizdir.
16. Çocuğun orta öğretim ve yetenekleri doğrultusunda yüksek öğretim olanakları arttırılır.
17. Eğitim hedefleri:
- Çocuğun kişiliğinin, zihinsel ve bedensel yeteneklerinin geliştirilmesi;
- İnsan haklarına ve temel özgürlüklere saygısının geliştirilmesi;
- Çocuğun ana-babasına, kültürel kimliğine, dil ve değerlerine, yaşadığı ülkenin ulusal değerlerine ve kendisininkinden farklı uygarlıklara saygısının geliştirilmesi;
- Çocuğun anlayışı, barış, hoşgörü, cinsler arası eşitlik ve ister etnik, ister ulusal, ister dini gruplardan olsun tüm insanlar arasında dostluk ruhuyla, özgür bir toplumda, yaşantıyı sorumlulukla üstlenecek şekilde hazırlanması,
- Doğal çevreye saygısının geliştirilmesidir.

18. Çocuğun dinlenme, boş zaman değerlendirme, oynama ve yaşına uygun eğlence (etkinliklerinde) bulunma ve kültürel ve sanatsal yaşama serbestçe katılma hakkı vardır.
19. Çocuklar için boş zamanı değerlendirmeye, dinlenmeye, sanata ve kültüre ilişkin etkinlikler konusunda uygun ve eşit fırsatlar tanınmalıdır.
20. Çocuklar, ekonomik sömürüye ve her türlü tehlikeli işte ya da eğitimine zarar verecek ya da sağlığı veya bedensel, zihinsel, ruhsal, ahlaksal ya da toplumsal gelişmesi için zarar olabilecek nitelikte çalıştırılmasına karşı korunmalıdırlar. Bu konuda alınacak önlemler.
- Çocukların işe kabulünde bir ya da birden çok asgari yaş sınırı tespit edilir.
- Çalışmanın saat olarak süresi ve koşullarına ilişkin uygun düzenlemeler yapılır.
- Bu maddenin etkili biçimde uygulanmasını sağlamak için ceza veya başka uygun yaptırımlar belirlenir.

21. Çocuklar uyuşturucu maddelerin yasadışı kullanımına karşı korunmalıdırlar. Çocukların bu tür maddelerin yasadışı üretimi ve kaçakçılığı alanında kullanılmasını önlemek amacıyla yasal, sosyal ve eğitsel nitelikler de dahil olmak üzere her türlü uygun önlemler alınmalıdır.
22. Devlet çocuğu her türlü cinsel sömürüye karşı koruma güvencesi verir.

YARATICI ÇOCUKLAR DERNEĞİ
CREATIVE CHILDREN'S ASSOCIATION

Dogan AYDIN DOĞAN VAKFI

GELECEĞİN ÇİZERLERİNDEN KARİKATÜRLER

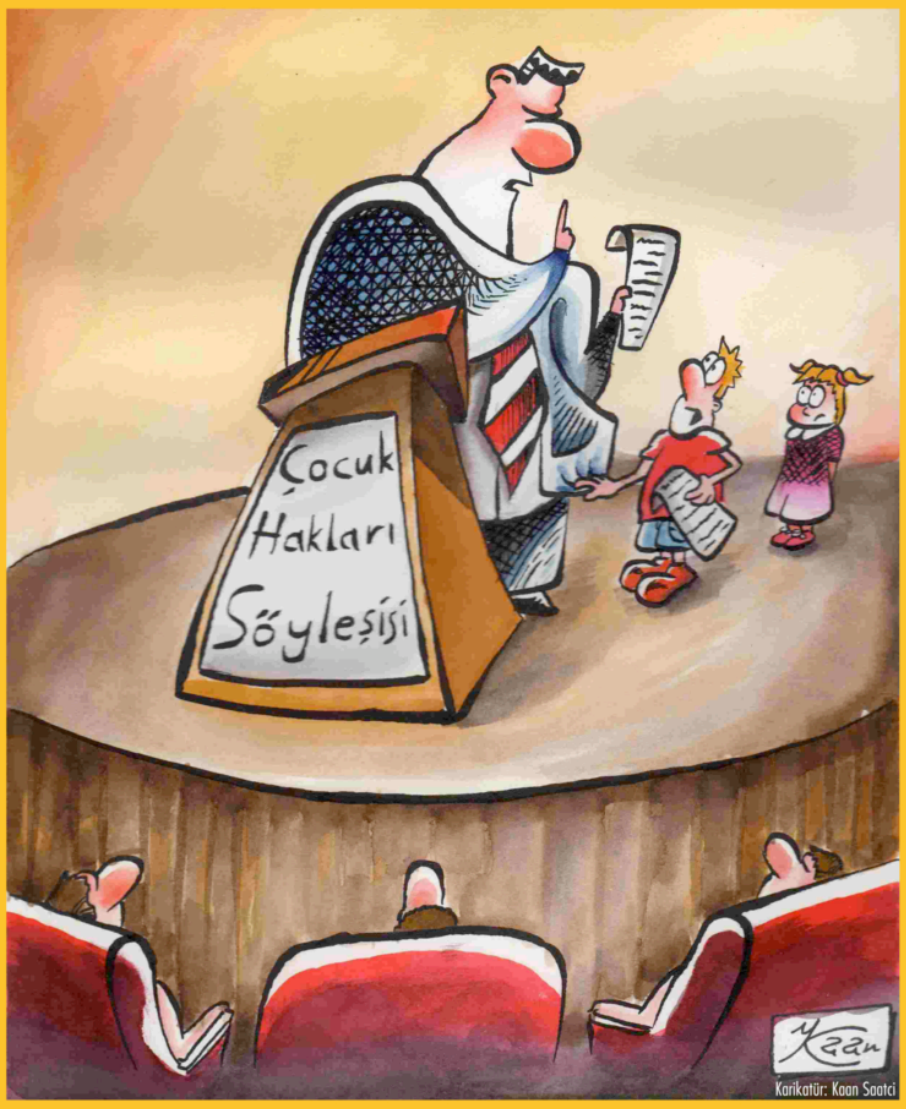

Karikatür: Kaan Saatci

Sizleri hep birlikte haklarınızı keşfederek daha mutlu bir gelecek çizmeye davet ediyoruz...

"**Çocuk Hakları**" konulu yarışmamıza karikatürlerinizi bekliyoruz!

Son katılım tarihi: 10 Mart 2015
www.yaraticicocuklardernegi.org

YARATICI ÇOCUKLAR DERNEĞİ
CREATIVE CHILDREN'S ASSOCIATION

GELECEĞİN YAZARLARINDAN ÖYKÜLER

Sizleri hep birlikte haklarınızı keşfederek daha mutlu bir gelecek yazmaya davet ediyoruz...

"**Çocuk Hakları**" konulu yarışmamıza öykülerinizi bekliyoruz!

Son katılım tarihi 20 Şubat 2015
www.yaraticicocuklardernegi.org

www.de.com.tr

Doğan Egmont
Okumak gelecektir.

Fotoğraf yarışması...

Yaratıcı Çocuklar Derneği'nin Fotopya Fotoğraf Sanatı Portalı ve Optimum Outlet işbirliğinde bu yıl üçüncü kez düzenlediği fotoğraf yarışmasının konusu "Çocuk Hakları Kareleri". Yarışmaya son katılım tarihi, 17 Nisan 2015.

Geçen yıl düzenlenen Dostluk Kareleri Başlıklı Fotoğraf Yarışmasında ortaokul kategorisinde 1. Olan Zeynep Konyalı'nın ödül kazanan fotoğrafı.

Geçen yıl düzenlenen Dostluk Kareleri Başlıklı Fotoğraf Yarışmasında Lise kategorisinde 1. Olan Gamze Öztürk'ün ödül kazanan fotoğrafı.

YARATICI ÇOCUKLAR ARANIYOR

8.ULUSAL MOBİLYA TASARIM YARIŞMASI

İLKOKUL, ORTAOKUL VE LİSE KATEGORİSİ

DESIGN FOR EXPORT-15

1. Aşama Proje Teslim Tarihi	22 ARALIK 2014
2. Aşama Proje Teslim Tarihi	16 ŞUBAT 2015
Ödül Töreni	10 NİSAN 2015

X-15

DÜZENLEYEN KURULUŞLAR

TİM İİB AKİB EİB

PLATİN SPONSORLAR

kastamonu LAZZONI bürotime

ALTIN SPONSORLAR

Yataşar EMO HOME ERSAN BENTAŞ madeş KOOP

DESTEKLEYEN KURULUŞLAR

TRT BOYUT

AYRINTILI BİLGİ İÇİN: www.designforexport.org • www.ihracaticintasarim.org • www.mobilyatasarimyarismasi.org

Toplam 27 Ödül

Düşümdeki doğa projesi...

SEV Okulları sanat öğretmeni Ercan Yılmaz, Düşümdeki Doğa isimli proje için öğrencileri ile birlikte kolları sıvamış ve BOYNER binasını giydirerek fotoğraflarda gördüğünüz görsel şöleni ortaya çıkarmış. Dilerseniz projeyi onun kaleminden öğrenelim.

Boyner bina projesi, öğrencilerimizin görsel sanatlar dersinde yaptıkları çalışmaların günümüz sanatına uygun bir şekilde sergilenmesi için yaptığımız bir çalışmadır. Okul dışından bu projeye destek veren devlet okullarının katılımıyla proje çok yönlü ve sesli bir etkinliğe dönüşmüştür.
Yıl boyunca her tür kağıt üzerine bir çok farklı tekniklerde gerçekleştirdiğimiz çalışmaları bu sergide bütün halde görebilirsiniz. Burada biz sanat eğitimcileri olarak bina yüzeyinde binlerce çocuğu bir araya getirdik. Binlerce çocuk demek binlerce coşku, renk, düşünce ve hayal gücü demektir. Bu görsel bütünlük ile amacımız, çocuk resimlerinin sunum şeklini değiştirirken, görsel algıyı da ön plana çıkartmaktır. Oluşan görsel algı çocuk resimleriyle, kentin dokusuna farklı bir katkıda bulunacaktır.

Sergilendiği süreçte binayı böyle göremeyenler için fotoğrafları yayınlıyor ve diyoruz ki belki sizler de yeni projeler üreterek binaları farklı tekniklerle giydirip fotoğraflarını bizlere yollarsınız. Bekliyoruz…

Neşeli Müze'de çifte sergi...

İzmir Konak Belediyesi Neşe ve Karikatür Müzesi yaz boyunca 2 farklı sergiye ev sahipliği yaptı. Manisalı 21 çizerin karikatürlerinden oluşan "45'lik" sergisi alt salonda sanatseverler ile buluştu.
Müzenin üst salonundaki "Genç Yetenekler" sergisi ise 44 genç çizerin karikatürlerinden oluşuyordu. Burada sergilenen karikatürlerin tamamı, müzenin bir yıldır sürdürdüğü karikatür atölyesinde üretilen çizgilerden oluşmuştu.
Sergi açılışında Yaratıcı Çocuklar Derneğinin düzenlediği "Barış" konulu yarışmada dereceye giren 3 öğrenciye de ödülleri takdim edildi.

Bilgehan derslerinde başarılı olmak için sanatla motive oluyor:

"Sanatla uğraşmak derslerime olumlu yönde etki ediyor."

Merhabalar, ben Bilgehan Vidinli. İzmir Mavişehir Doğa Bilim Ortaokulu 8.sınıf öğrencisiyim. Derslerim dışında beni mutlu eden hobilerim var, yazın su sporları yelken, sörf, su kayağı, wake board, kışın fırsat bulduğum zaman snow board yapmayı seviyorum.

Bu yıl yeni bir hobi edindim, el sanatları ile uğraşmaya başladım ahşap boyama ile uğraşırken seramik yapmak da çok ilgimi çekti ve hemen bir kurs araştırdım. Böylelikle Çömlekçi Kız adlı seramik kursunda bana seramiği daha da çok sevdiren Tijen öğretmenim ile tanıştım. Birlikte çok güzel çalışmalar yaptık bir süre sonra kişisel sergimi açmayı düşünüyoruz. Çamur ile bir şeyi yoktan var etmek, biçimlendirmek, kendi hayal gücümü yansıtabilmek bana kendimi iyi hissettiriyor ve derslerimde de dikkatimi daha iyi toplayabilmemi sağlıyor. Yaş sınırı olmaksızın herkesin zevk alabileceğini ve kendini rahatlatabileceğini düşündüğüm bu sanat dalında yaptığım çalışmalardan bazı örnekleri sizlerle paylaşıyorum ve tüm Edergi okuyucusu arkadaşlarıma kendilerini mutlu edecek bir sanat ya da spor dalı ile uğraşmalarını tavsiye ediyorum...

18

Barış konulu öykü yarışmamızdan mansiyon kazanan Zeynep Kökten

İELEV öğrencisi Zeynep Kökten de Barış konulu öykü yarışmamıza katılmış ve mansiyon kazanmış, Zeynep, bu kadar önemli bir derneğin yarışmasında ödül kazanmak beni çok onurlandırdı. Çok mutlu oldum. Hikaye yazmaya devam edeceğim. Derneğin çok önemli işler yaptığını düşünüyor ve çalışmalarının artarak devam etmesini diliyorum. Diyerek paylaşıyor duygularını.

Bizlere çıkar ilişkisinden uzak, objektif bir yarışma alanı sunan Yaratıcı Çocuklar Derneği'ne teşekkürler...

İzmir Özel Rota Anadolu Lisesi öğrencisi Cansın Turbay, Dernek tarafından düzenlenen Barış konulu Öykü Yarışması'nda "Barışa Özlem" isimli öyküsüyle mansiyon kazanmış ve duygularını bizimle paylaşmış:

Yarışma Türkiye geneline hitap ettiği için farklı bölgelerden gelen öğrencileri bir araya getirip onları aynı masada buluşturdu. Bu da yazma eğilimi olan ben ve benim gibi öğrencileri motive etmiş ve geleceklerine ışık tutmuştur. Yaratıcı Çocuklar Derneği'nin hiçbir maddi kaygı gütmeksizin ortaya koyduğu bu etkinlik öğrencilere çıkar ilişkisinden uzak, objektif bir yarışma alanı sunmaktadır. Bu tarz yarışmalar sayesinde yazma ve okuma isteğimiz artarak özgüven kazandığımızı ve dünyayı daha farklı algılayabildiğimizi düşünüyorum. Cansın'ın kardeşi Can Turbay, Ege Nehar Rona ve Aslı Su Karakayalı da aynı okuldan. Onlar da yarışmamızda mansiyon ödülü kazanmışlar. Cansın ablaları ile benzer duygular taşıyorlar. Bizler de onların yazmaktan hiç vazgeçmemelerini ve yarışmalarımıza katılmaya devam etmelerini istiyoruz. Ayrıca onları bu yarışma için yüreklendiren öğretmenleri Derya Adalı'ya teşekkür ediyoruz.

Cansın Turbay

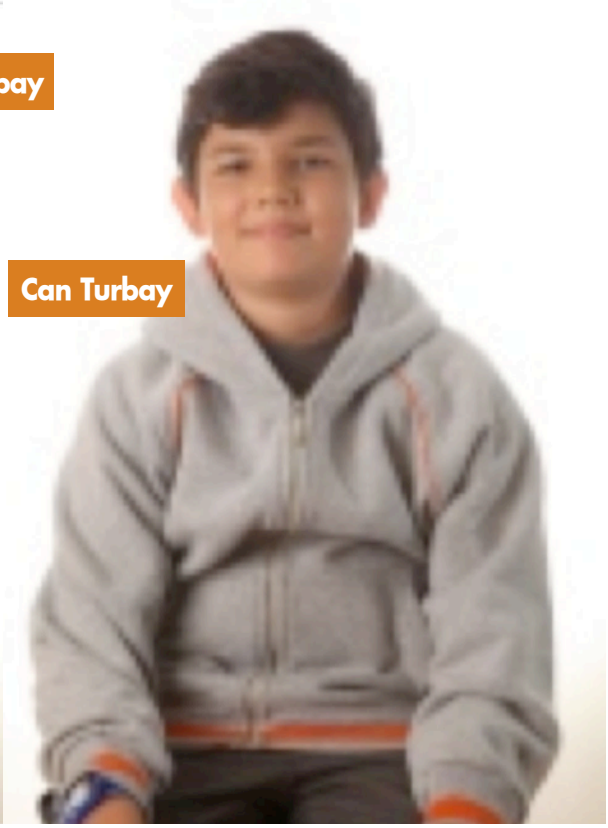
Can Turbay

Ege Nehar Rona

Aslı Su Karakayalı

Hiç bitmeyen enerjileriyle evin neşe kaynağı kediler...

Kediler her zaman temiz ve taze su sever, Disko da suyunu musluktan içer.

Evinde iki kedisi olan lise öğrencisi Berk Mete, kedilerle yaşamanın insana çok büyük bir keyif verdiğini, okuldan sonra günün yorgunluğu ve stresini atmanın en sevimli hallerinden birinin kedileriyle oynamak olduğunu söylüyor.
İki kedimde Safkan Sokak Kedisi, Bir arkadaşımız sokakta bulmuş Maykıl'ı ona bir yuva aradığını duyunca biz sahiplendik. Bir anda evimizin neşesi oldu. İki yıl boyunca evde tek başına hükümdarlığını sürdürdü oğlumuz. Ama ev halkı işe ve ben de okula gittiğimde bütün gün yalnız kalıyor ve çok sıkılıyordu. Ona arkadaş olması için bir kedi daha aradık ve sosyal medya üzerinden kendine yuva arayan 4 kardeşten biri olan Disko'yu da böylece sahiplendik. Bir de kızımız oldu. Şimdi onlar bütün gün biz yokken evin tadını çıkarıyorlar ve akşamları da bize mutluluk veriyorlar.

İki sene boyunca evin tek kedisi olan Maykıl.

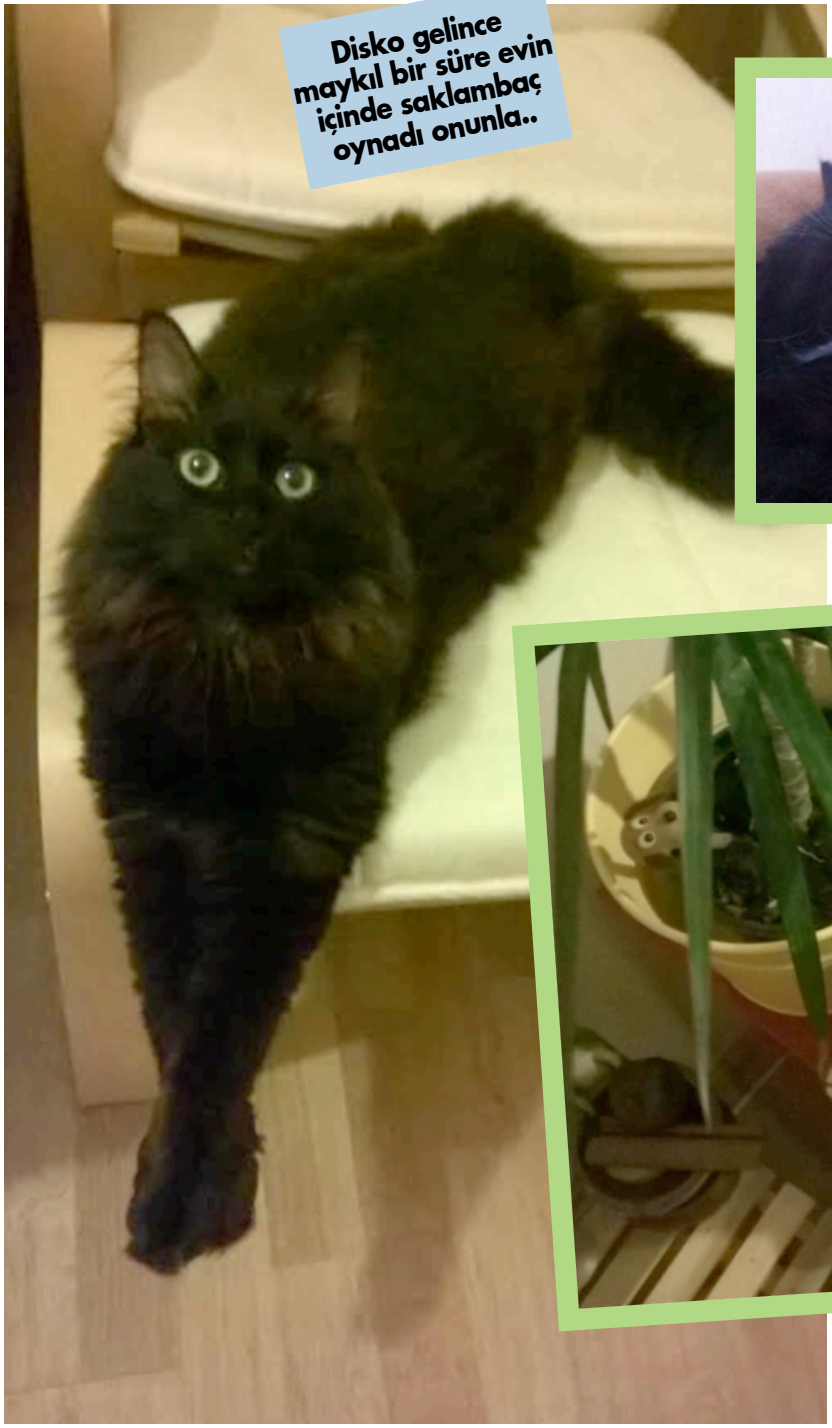

Disko gelince maykıl bir süre evin içinde saklambaç oynadı onunla..

Disko oyuncaklarıyla uyumayı seviyor.

Disko çiçekleri çok seviyor ve bu sevgiyi onları yiyerek gösteriyor.

BUNLARI BİLİYOR MUSUNUZ?

İBRAHİM TAPA ile

Değişik atık malzemelerden günlük hayatta kullanılacak tasarımlar yaparak yaratıcılığınızı geliştirin.

atıklardan oyuncak yapımı atölyesi

KRAVATTAN YILAN

Eski kravatlardan sevimli bir yılan yapalım... Eski kullanılmayan bir kravatın içine pamuk veya eski çorapları doldurun ağzını dikin. Bir kurdeladan dilini ve düğmelerden gözlerini yapın. Dikebilir yada yapıştırabilirsiniz...

MIRNAV

Yazan ve Çizen: Sinan Gürdağcık

Tertemiz

YENİ NESİL ÇOCUK KANALI

Turksat 2A Uydu | D-Smart 129. Kanal | Teledünya 171. Kanal | Tivibu Ev 117. Kanal | Tivibu Web

TURKSAT TELEDÜNYA D-SMART tivibu

YARATICI ÇOCUKLAR DERNEĞİ
CREATIVE CHILDREN'S ASSOCIATION

CUMHURİYETİMİZİN 91. YILI HEPİMİZE KUTLU OLSUN!